

PIANO TERRA  
Via Benzi - Strada Provinciale n.37

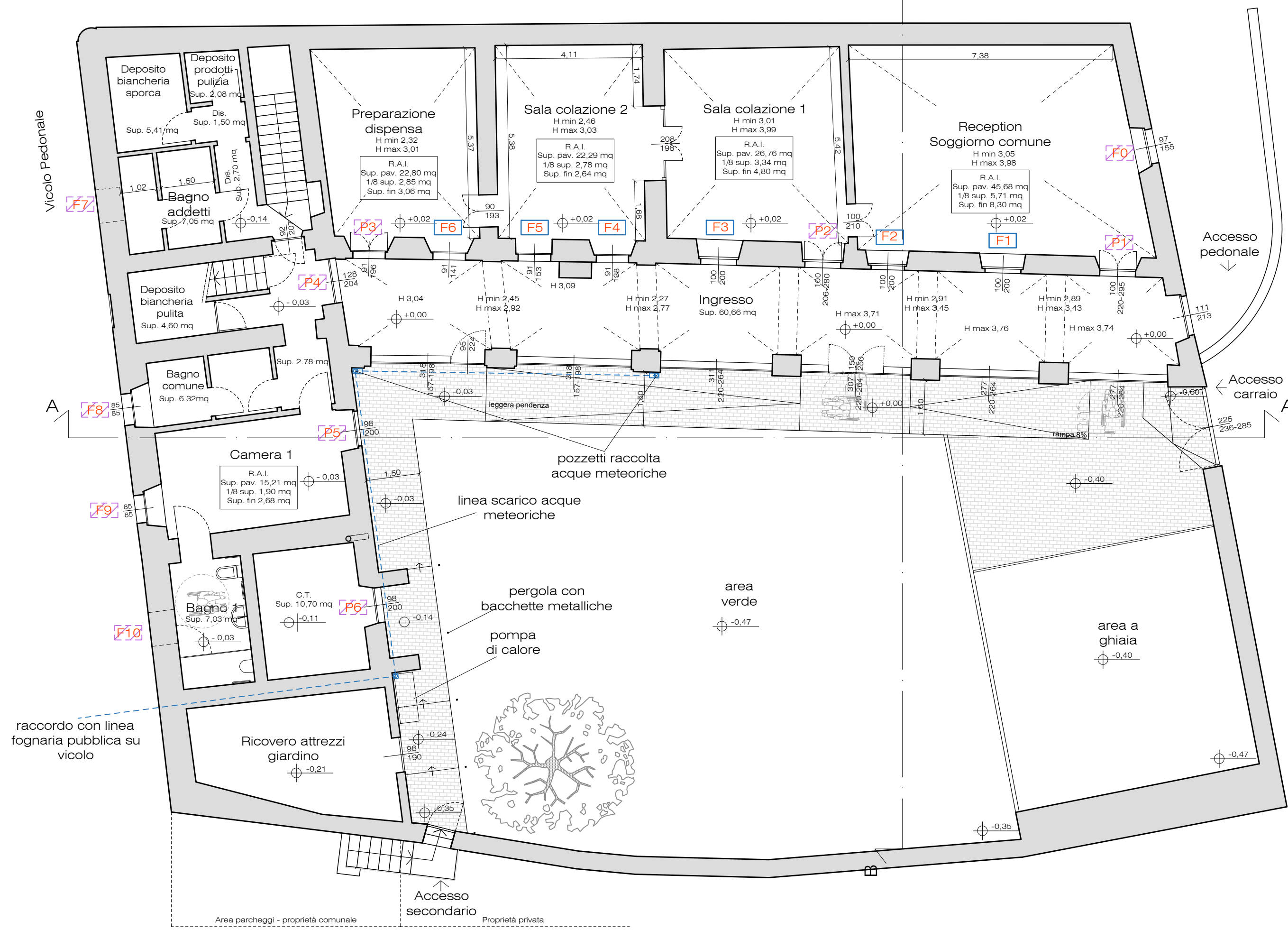

PIANO PRIMO  
Via Benzi - Strada Provinciale n.37

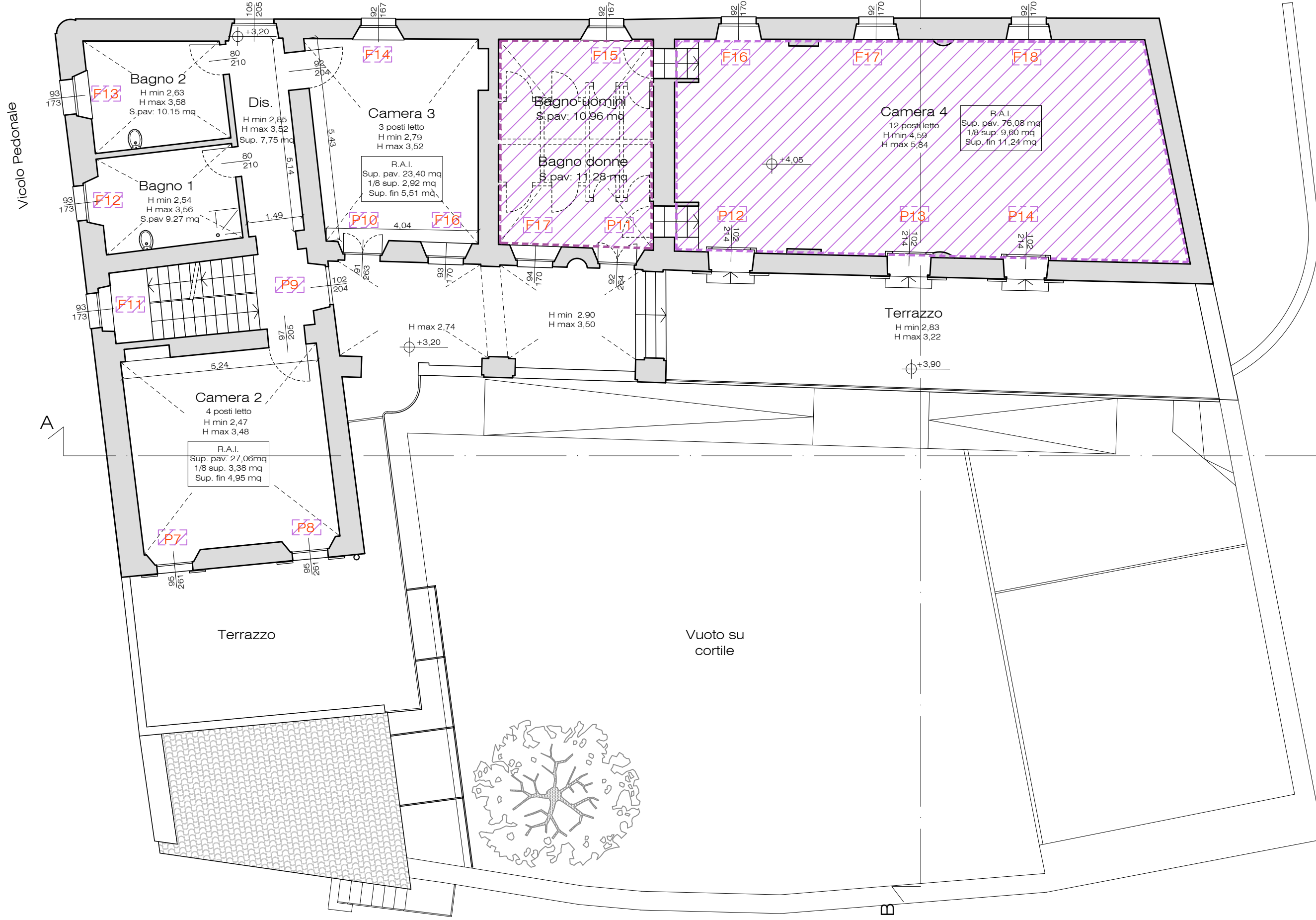

PIANO SECONDO  
Via Benzi - Strada Provinciale n.37

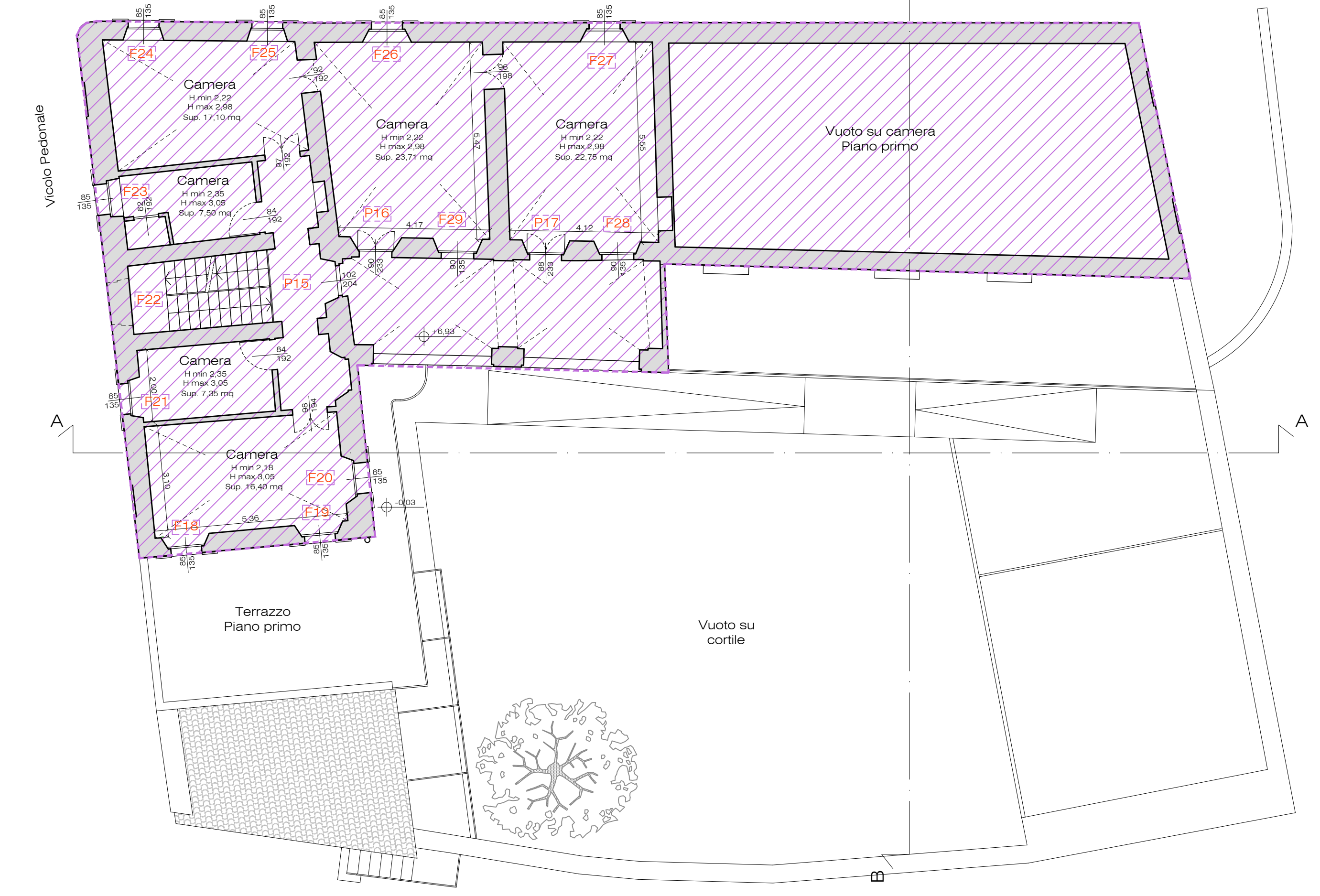

PIANO SOTTOTETTO  
Via Benzi - Strada Provinciale n.37

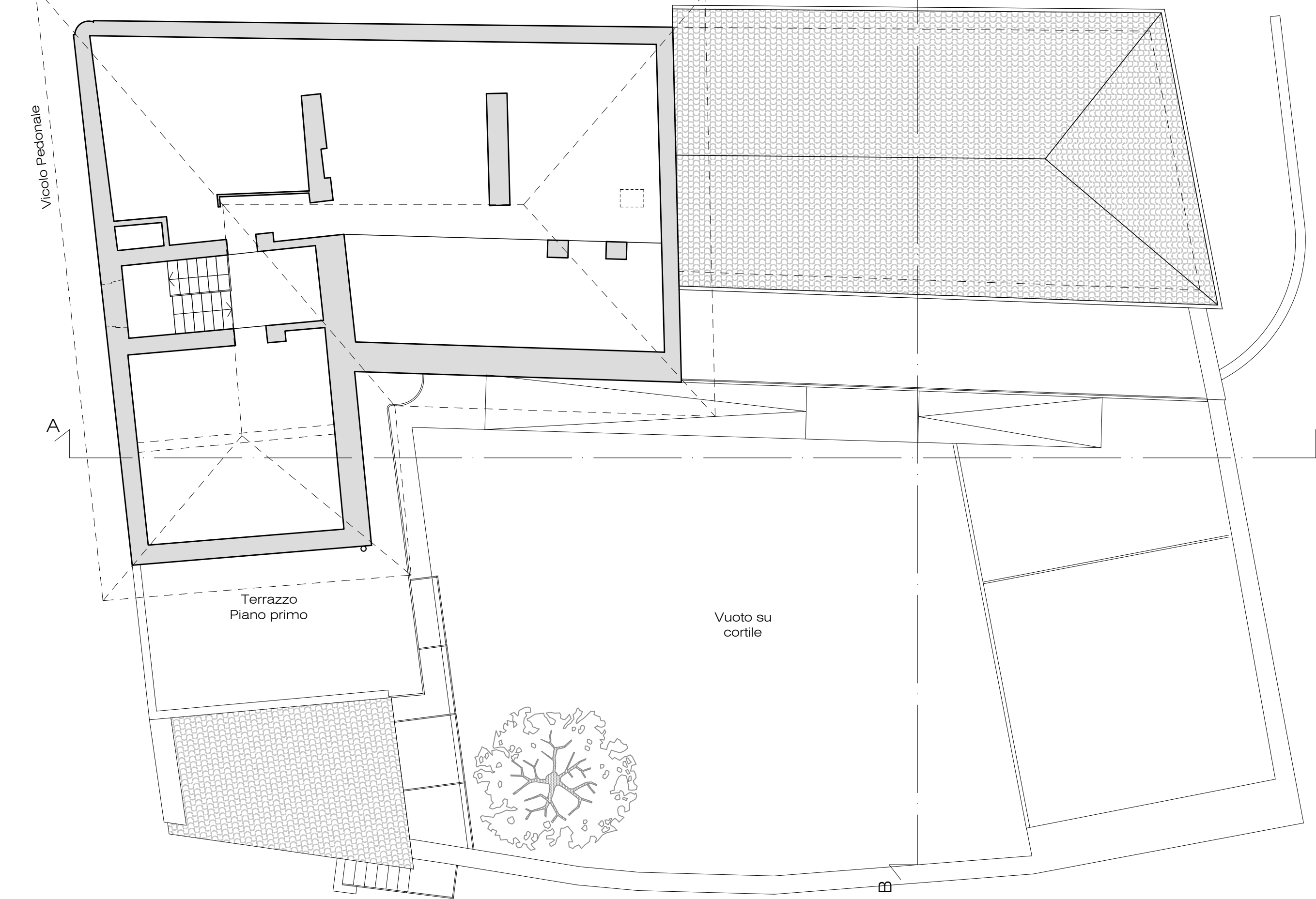

PIANO COPERTURE  
Via Benzi - Strada Provinciale n.37

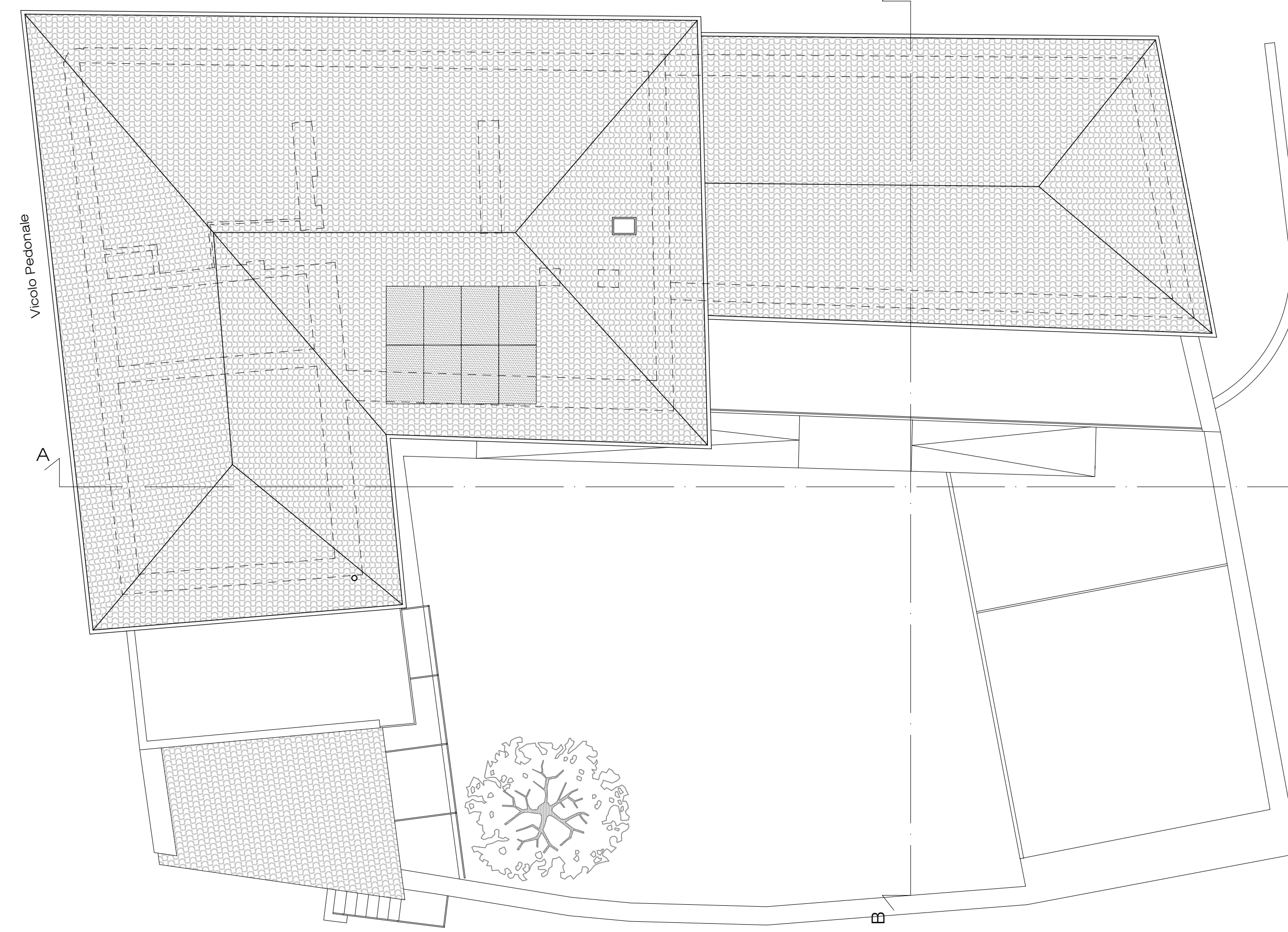

PIANO INTERRATO  
Via Benzi - Strada Provinciale n.37

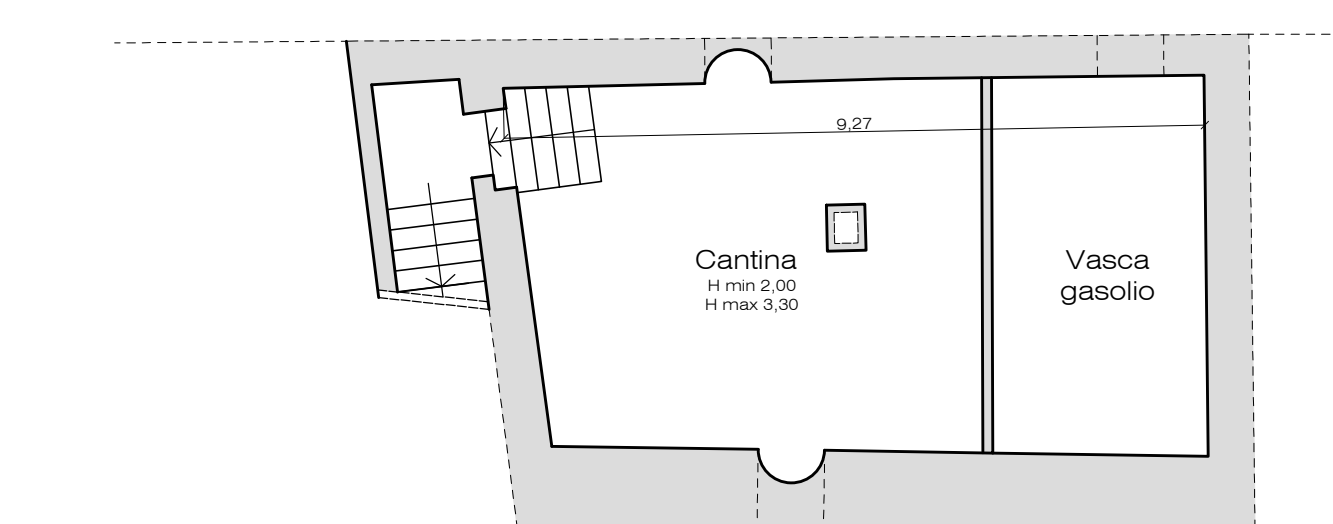

Intervento oggetto di lotti successivi   Serramenti da recuperare

COLORI PROPOSTI			
	Sigla	Destinazione	
A	F3.15.75 P25	Sfondato	Tabella SIKKENS
B	F2.21.59 P23	Bugnato	
C	F2.05.65 P94	Zoccolatura	
D	R.A.L. 1013	Serramenti	
E	R.A.L. 7034	Persiane	



REGIONE PIEMONTE  
Provincia di Alessandria  
Comune di Rosignano Monferrato

PROGETTO ESECUTIVO

Intervento per rigenerazione culturale e sociale dei piccoli borghi storici - PNRR: M1C3 - Misura 2 Inv. 2.1: "Attrattività dei borghi storici" - Intervento 5: Realizzazione di una infrastruttura residenziale per l'Hotel (per ospitare visitatori, studenti e manager) - Recupero dello stabile denominato Asilo ex Bonelli-

TAVOLA 04 - ED  
Progetto  
Planimetrie scala 1:100

CODICE UNICO DI PROGETTO: D54H22000000006

Febbraio 2024

PROGETTISTI:  
Dott. Marco Tiberghia Architetto  
Strada Valenza 4H, 15033 - Casale Monferrato (AL)  
Mail: marco@studiotiberghia.it  
Cell: 3396521888  
Dott. Piero Marchisio Ingegnere  
Strada Valenza 4H, bis, 15033 - Casale Monferrato (AL)  
Mail: ing.marchisio@geniusplus.it  
Cell: 3386852080